

## ***Manuale d'uso del Programma Attestati***

### ***Il programma***

L'applicativo “*Attestati*” è un software con il quale è possibile stampare i documenti di valutazione degli alunni della scuola *Elementare e Media* intestati con i dati prelevati direttamente dal database di *SISSI in rete*.

### ***Dove si installa***

Su di un computer della segreteria su cui siano presenti:

- Gli applicativi *Sissi*;
- Il programma *Acrobat Reader* ( i documenti prodotti sono in formato *Pdf* );
- Il *Net Framework versione 2.0*

### ***Come si installa***

Dopo aver decompresso il file scaricato bisogna avviare il programma *Setup.exe*, alla sua esecuzione esso controllerà se sul computer è installato il *Net Framework versione 2.0*, nel caso in cui non lo sia, il setup del programma “*Attestati*” verrà preceduta dalla installazione di tale componente (attenzione poiché il *Framework* viene scaricato dal sito *Microsoft* l'operazione potrebbe richiedere un po' di tempo). Ad installazione ultimata sul desktop sarà presente l'icona da cui è possibile lanciare l'esecuzione del programma.

### ***Come si usa***

La prima volta che il programma viene eseguito viene presentata la seguente *Form* nella quale bisogna inserire il codice meccanografico dell'istituzione scolastica , cliccando sul bottone registra il codice viene memorizzato.

Codice Ministeriale

Codice Ministeriale d'Istituto

FREE00200M

Registra

Viene poi presentata la form principale dell'applicazione.

- Ordine di Scuola:** Two radio buttons, "Primaria" (selected) and "Secondaria I Grado".
- Tipo di Scuola:** Two radio buttons, "Statale" (selected) and "Paritaria".
- Documenti di Valutazione:** Three buttons labeled "Fronte/Retro", "Fronte", and "Retro". Below them is a "Tipo" dropdown menu currently showing "Portfolio".
- Religione:** A button labeled "Religione".
- Competenze:** A button labeled "Competenze".

Su questa finestra, dopo aver selezionato l'*Ordine* della Scuola e il *Tipo*, con un semplice click è possibile produrre i seguenti documenti :

### ***Attestati di Valutazione***

Il programma ne prevede tre tipi:

1. Il tipo *Portfolio* che riporta, per ciascuna materia e differenziati per classe, gli apprendimenti attesi così come suggerito nel *Portfolio* delle competenze;
2. Il tipo *Pof*, indistinto per classe, che non riporta per ciascuna materia gli apprendimenti attesi e che fa però riferimento al Piano dell'Offerta Formativa d'Istituto;
3. Il tipo *Curricolo* , indistinto per classe, utilizzabile dalle scuole che hanno adottato le indicazioni previste dalla direttiva n. 68 del 3 agosto 2007 sul "*Curricolo*".

Il programma prevede tre opzioni di produzione: *Fronte/Retro*, *Fronte* e *Retro*.

Con la prima opzione si ottiene un *Pdf* con il quale è possibile effettuare la stampa dei *Documenti di Valutazione* in un'unica passata, si utilizza se si possiede una stampante dotata della funzione *Fronte-Retro*.

In questo caso, per procedere alla stampa, si deve impostare come formato d'uscita *A3*, come orientamento della pagina l'*Orizzontale* e bisogna abilitare la funzione *Fronte-Retro* con l'inversione del bordo sul lato corto.

Si riportano, a titolo di esempio, le schermate con i settaggi necessari di una diffusa stampante laser.

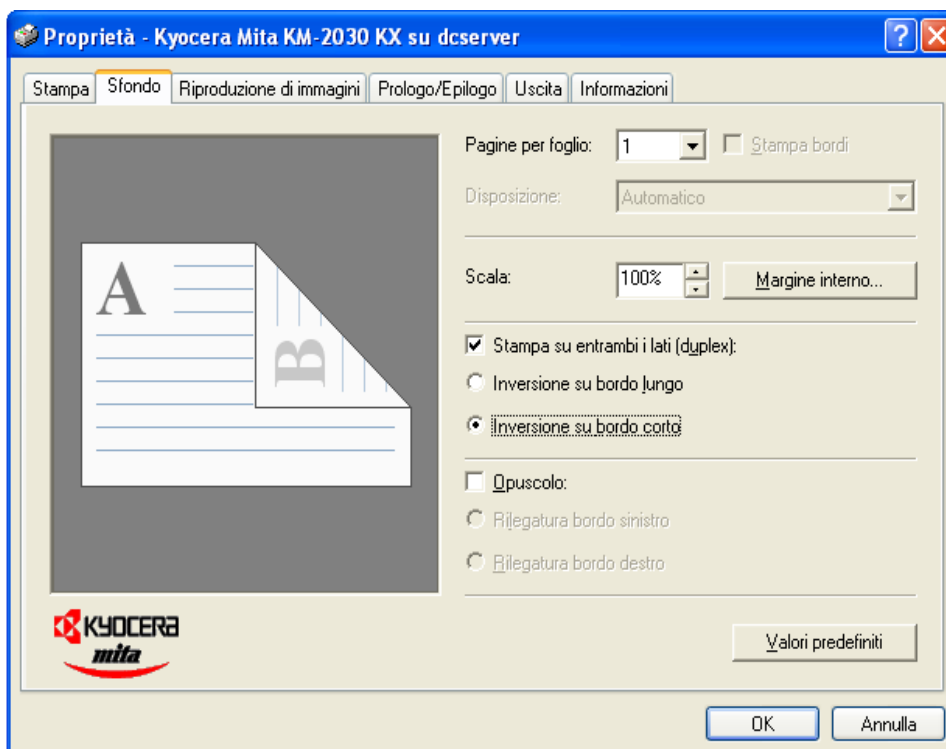
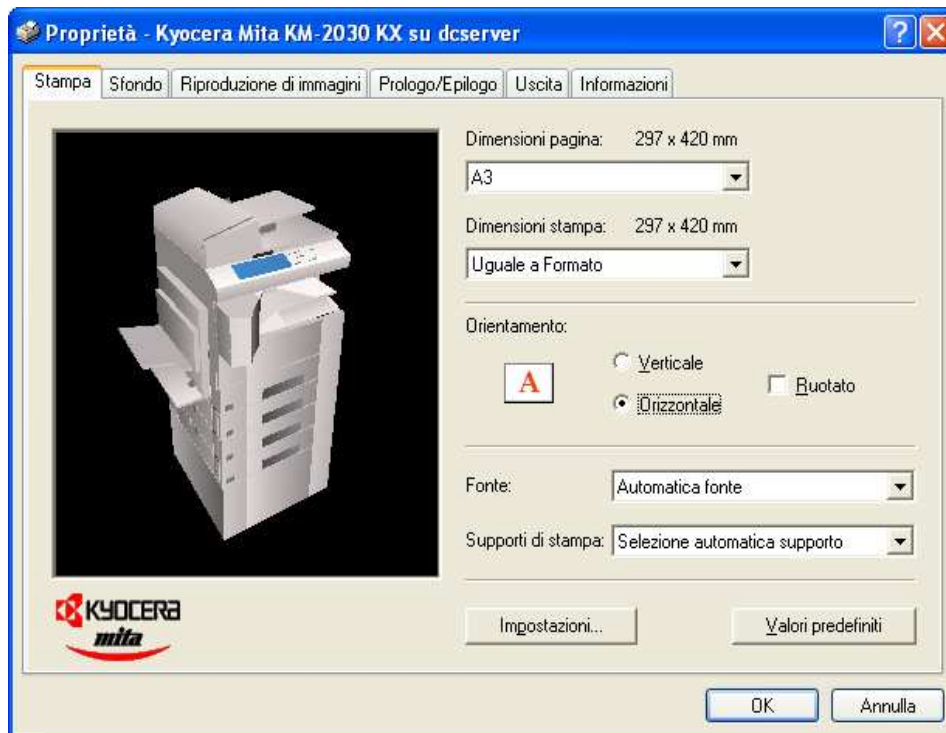

Con le altre opzioni, la stampa dei documenti viene effettuata con due passate, con “*Fronte*” si stampano i frontespizi delle schede, con l’altra si stampa sul retro la parte della valutazione.

## ***Schede di Religione***

Cliccando sul bottone *Religione* si ottiene un file *Pdf* contenente tutte le schede corrispondenti degli alunni. Per procedere alla stampa bisogna impostare come formato d'uscita *A4* e come orientamento il *Verticale*.

## ***Certificati delle competenze***

Per la Secondaria di I grado è anche disponibile il certificato delle competenze acquisite, premendo l'apposito pulsante viene prodotto un file *Pdf* contenente tale attestazione per tutti gli alunni di terza media. Per procedere alla stampa bisogna impostare come formato d'uscita *A4* e come orientamento il *Verticale*.

Prima di produrre i documenti è bene controllare che nel database di Sissi siano state registrate correttamente tutte le intestazioni e gli indirizzi dei Plessi Scolastici, questa verifica si effettua eseguendo sul server l'applicativo *Sissi -> Utilità -> Attivazioni Programmi*, tramite le opzioni *File -> Archivi Comuni -> Dati Utente*.

## ***Rilevazione degli Obiettivi Formativi***

Per ciascun ordine di scuola il programma consente di predisporre i formati di valutazione intermedia e finale; a tale scopo è sufficiente riempire le righe delle *Forms* opportunamente predisposte e il testo trascritto verrà riportato negli appositi riquadri previsti sulla scheda facilitando così il lavoro di compilazione da parte degli insegnanti.

Richiamabile nel menù *Servizi -> Obiettivi Formativi->Primaria*

- Valutazione Intermedia:** This section includes a text area with the following text: "L'alunno ha partecipato alla vita scolastica in maniera (1) ..... ed ha acquisito le conoscenze e le abilità previste dagli obiettivi formativi programmati in modo (2) ..... Nell'esecuzione delle attività ha evidenziato un metodo di lavoro (3) ..... e un interesse (4) .....". Below this is a line for "Rispetto ai livelli di partenza, i risultati conseguiti possono pertanto ritenersi (5) ....." and a section for "Personalizzazioni (6)" with three empty lines.
- Valutazione Finale:** This section has an identical layout to the intermediate evaluation, with the same text prompts and input fields.

At the bottom right of the window, there is a button labeled "Registra".

### ***Caratteristiche delle versioni***

- Il programma scaricato viene fornito in versione dimostrativa, è completamente funzionante ma si limita a produrre i documenti relativi ad un solo alunno per classe con una filigrana ([www.netsolutions.it](http://www.netsolutions.it)) posta sulla diagonale.
- La versione registrata, da *attivare*, produce i documenti relativi a tutti gli alunni dell'istituzione scolastica senza filigrana.

### ***Come si ordina il codice prodotto utile alla attivazione***

Il modulo per l'ordinazione del codice di attivazione del prodotto è disponibile nel menù *Servizi* alla voce *Modulo d'ordine*.

Una volta ottenuto il codice di attivazione esso va inserito nella seguente form richiamabile nel menù *Servizi* alla voce *Codice di attivazione*.

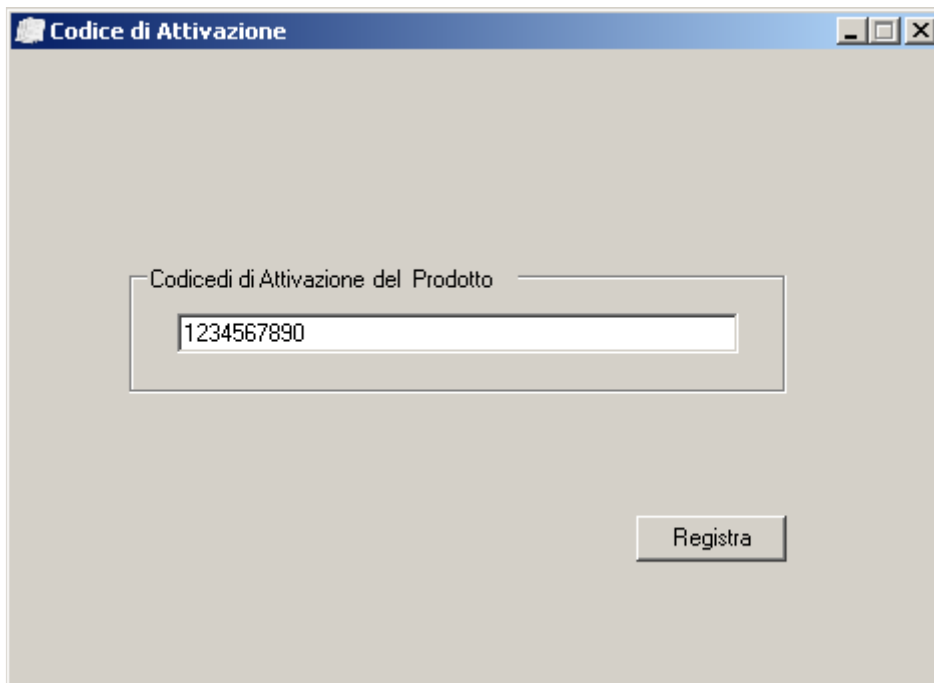

Dopo aver inserito il codice di attivazione il programma diventa operativo.

Buon lavoro!!!

***Net Solutions Srl***